

Anwendungshinweis fur die Probennahme an Oberflachen mit Agartragern, (Abklatschuntersuchung)

Bitte vor Anwendung grundlich durchlesen und entsprechend der Hinweise verfahren.

1. Transportrohrchen aufschrauben und Agartrager herausnehmen. Achtung! Nicht die Agaroberflache beruhren!

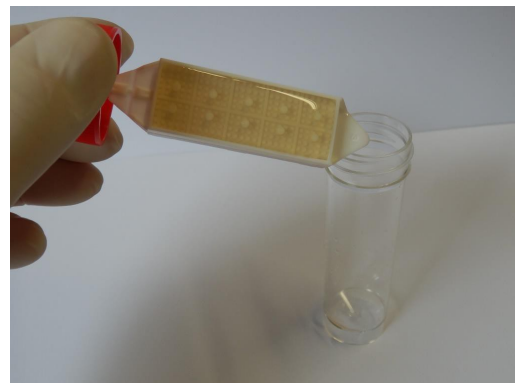

den

2. Falls notig den Agartrager vorsichtig roten Deckel abnehmen.

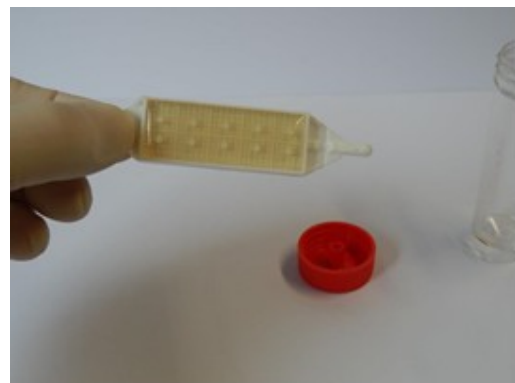

vom

3. Zur Probennahme den Agartrager mit beiden Seiten fur jeweils 2 – 3 Sekunden auf die zu untersuchende Testoberflache sanft drucken (z.B. Schneidbrett, Lochscheibe vom Fleischwolf).

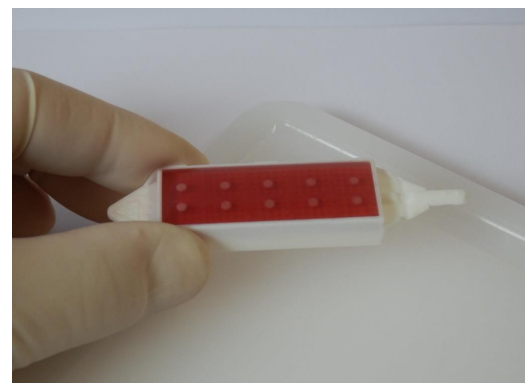
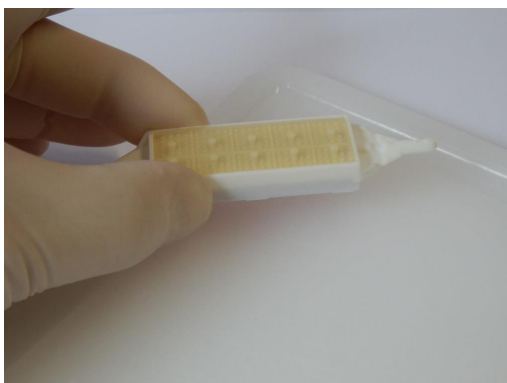

4. Dabei auf vollständigen Kontakt mit der Testoberfläche achten. Achtung! Nicht zu feste andrücken! Nicht über die Testoberfläche schmieren!

Achtung! Nicht den Agar berühren!

5. Nach der Probennahme die Agarträger zurück in das Transportröhrchen stecken und fest zuschrauben.

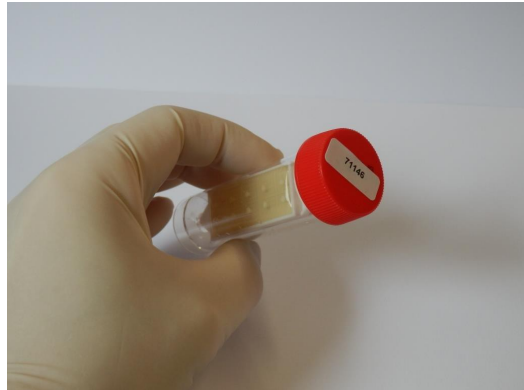

6. Auf dem beiliegenden Protokollbogen den genauen Ort und Gegenstand der Beprobung notieren. Alle weiteren Angaben ergänzen.
7. Alle Röhrchen in einem gepolsterten Umschlag zurück an:

VetLabor Bünger KG,
Herzogswall 34
45657 Recklinghausen

senden.

Wenn die Röhrchen persönlich zurückgebracht werden, bitten wir um vorherige Terminabsprache (02361 9370637).